

リニューアルオープン記念展

丹波の工芸 杜のいろ

イラストムス千尋
IKASUMUS Chihito

福塚規子
FUKUTSUKA Noriko

村井智美
MURAI Tomomi

市野和俊
ICHINO Kazutoshi

市野健太
ICHINO Kenta

市野秀作
ICHINO Shusaku

市野翔太
ICHINO Shota

市野貴信
ICHINO Takahiro

大上裕樹
OGAMI Yuki

清水万佐年
SHIMIZU Masatoshi

竹内保史
TAKEUCHI Yasushi

伊藤岱玲
ITOH Tairi

馬川祐輔
UMAKAWA Yusuke

石田慎
ISHIDA Makoto

児玉みのり
KODAMA Minori

小島優
KOJIMA Atsushi

渡辺トモコ
WATANABE Tomoko



dates:

2022年4.22 [金] - 6.5 [日]

休館日: 月曜日(祝日の場合は開館、翌平日休館)

10:00-18:00(入館は17:30まで)・入場無料

place:

市立伊丹ミュージアム

[展示室6]

丹波の工芸 杜のいろ

2022年 4.22 [金] - 6.5 [日] 休館日:月曜日(祝日の場合は開館、翌平日休館)
10:00-18:00 (入館は17:30まで)・入場無料

リニューアルオープン記念として、兵庫丹波(丹波市・丹波篠山市)を中心に活動中の工芸作家17名を紹介する展覧会を開催します。

丹波焼、丹波布、王地山焼から、丹波に移住し制作する作家の作品まで、多彩なジャンルの作品を一堂に展示します。出品者は、伝統と革新の間でこれからも活躍を続けていく作家たちです。

丹波で生まれ、あるいは丹波に移り住み、そこで生きること、そして作るということを選択した作家たちの、それぞれに色づく作品をご覧ください。

展示作品は一部を除き販売いたします(一部予約販売)。

“丹波のいろ”を暮らしの中に取り入れていただければ幸いです。



イラズムス千尋 / 丹波布



福塚規子 / 丹波布



村井智美 / 丹波布



市野和俊 / 丹波焼

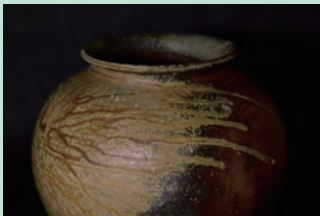

市野健太 / 丹波焼



市野秀作 / 丹波焼

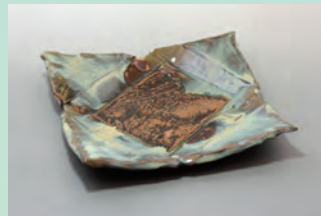

市野翔太 / 丹波焼



市野貴信 / 丹波焼



大上裕樹 / 丹波焼



清水万佐年 / 丹波焼

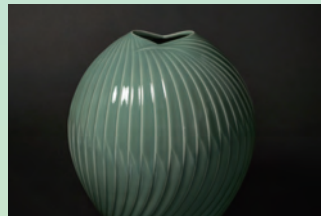

竹内保史 / 王地山焼

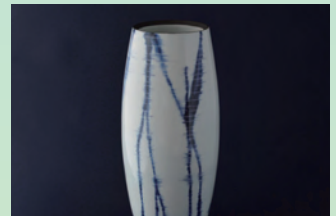

伊藤岱玲 / 陶芸



馬川祐輔 / 陶芸



石田慎 / ガラス



児玉みのり / ガラス



小島優 / ウィンザーチェア

ワークショップ

【丹波布でミニ数寄屋袋をつくろう】

イラズムス千尋 (丹波布作家)
5月1日(日) ①10:30-13:00 ②14:00-16:30
定員:各8名(小学生以上/小学生は保護者同伴) 会場:1階アトリエ
参加費:2,800円 ※要予約
※ワークショップは4月2日(土)10:00- 電話(072-772-5557)にて受付 ※詳細はWEBサイトをご覧ください。

【丹波焼で日本酒に合う酒器をつくろう】

市野和俊 (丹波まるいち窯)
5月4日(水祝) 13:00-16:30
定員:16名(20歳以上) 会場:1階アトリエ
参加費:3,500円(日本酒ミニボトル付) ※要予約
※駐車場はございませんので、宮ノ前地下駐車場[有料]をご利用ください。



渡辺トモコ / 版画
(作家名順不同)

講演会

【民藝に誘われて -丹波の布と焼き物】

鞍田崇 (哲学者、明治大学理工学部 准教授)
5月21日[土] 14:00- 聴講無料
定員:50名 会場:1階講座室
※当日10:00より展示室6受付にて整理券配布

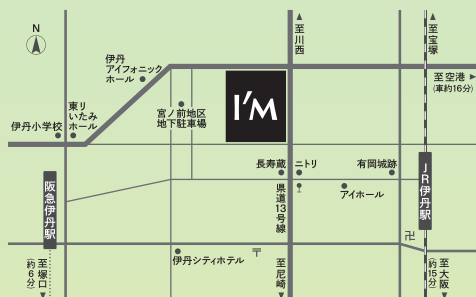

市立伊丹ミュージアム

〒664-0895 兵庫県伊丹市宮ノ前2-5-20
TEL:072-772-5959 / FAX:072-772-5558
<https://itami-im.jp/>

阪急 | 伊丹線伊丹駅下車 北東へ徒歩約9分
JR | 宝塚線伊丹駅下車 北西へ徒歩約6分
※駐車場はございませんので、宮ノ前地下駐車場[有料]をご利用ください。

主催:市立伊丹ミュージアム [伊丹ミュージアム運営共同事業体/伊丹市]

